



**Iª Subida Turre-Sierra Cabrera.**

# Iª Subida Turre-Sierra Cabrera

## Iª Subida Turre-Sierra Cabrera

Domingo 24 de Enero, 11:00h  
Plaza del Pueblo

**Carrera 6,5kms**

**Ciclismo 13kms**

**Duatlón 6,5kms-6,5kms**

**Relevos 6,5kms-6,5kms**

*Organiza y colaboran;*



**Más info: [www.triatlonalmeria.com](http://www.triatlonalmeria.com)**



## Iª Subida Turre-Sierra Cabrera.

---

### **1. EVENTO E INFORMACIÓN DE CONTACTO;**

Nombre del Evento;	Iª Subida Turre-Sierra Cabrera.
Lugar y Fecha:	Turre, 24 de Enero de 2010.
Organizador:	Ayuntamientos de Turre
Horarios:	11:00
Distancias:	Carrera 6,5kms, Ciclismo 13kms, Duatlón 6,5kms-6,5kms, Relevos 6,5 kms-6,5kms.
Coordinador del Evento:	Almeritour-Sport SL
Persona de Contacto:	David Martínez.
Teléfono de contacto:	666213848
Fax:	950 132057
E-mail:	<a href="mailto:davidmartinez@triatlonalmeria.com">davidmartinez@triatlonalmeria.com</a>
Web:	<a href="http://www.almeritour-sport.com">www.almeritour-sport.com</a>
Dirección:	

### **2. INFORMACIÓN E INSCRIPCIONES:**

Las inscripciones se realizarán enviando la ficha de inscripción, junto con el resguardo de ingreso al siguiente e-mail;

- Precio inscripción;
  - Modalidad atletismo; 6 €Federados en atletismo y 10 €No federados.
  - Modalidad de ciclismo; 6 €Federados en ciclismo y 10 €No federados.
  - Modalidad de duatlón; 10€Federados en triatlón y 15 €No Federados.
  - Modalidad de relevos; 12€pareja Federados y 20€pareja No Federados.
- Número de cuenta; 3058 0085 50 2720016847 de Cajamar o 2100 4934 60 2200030081 La Caixa.
- E-mail; [davidmartinez@triatlonalmeria.com](mailto:davidmartinez@triatlonalmeria.com) , mandar resguardo de ingreso junto a ficha de inscripción.
- Fecha tope hasta el miércoles anterior a cada prueba, para No Federados y el jueves para federados, no admitiéndose inscripciones posteriores a esta fecha.
- Caso de cubrirse el número estimado de participantes o el límite máximo de No Federados, se notificará en la web de la organización [www.triatlonalmeria.com](http://www.triatlonalmeria.com), cerrándose la cuenta bancaria.
- Sólo se admitirán cambios de inscripciones de los Federados solicitados por sus clubes, por causas justificadas.
- Sólo se devolverá la cuota de inscripción si se comunica vía e-mail como máximo hasta el lunes anterior a la prueba.
- Límite de inscripciones; 200 participantes.
- Si una vez llegado el plazo de inscripciones no se ha llegado al cupo máximo de participantes se admitirán inscripciones de los Federados por un precio de 20€ hasta completarse dicho cupo, y por riguroso orden de llegada de las inscripciones.



## Iª Subida Turre-Sierra Cabrera.

---

### 3. CATEGORÍAS:

Se establecen las siguientes categorías, masculino y femenino, reservándose la organización el cambio por motivos del número de inscritos u otros imprevistos.

<u>Duatlón</u>	<u>Atletismo</u>	<u>Ciclismo</u>
➤ Sub 23	Senior (hasta 35 años)	Senior (hasta 39 años)
➤ Senior	Veteranos A(+35 años)	Veteranos (+39 años)
➤ Veteranos 1	Veteranos B(+45años)	Clubes
➤ Veteranos 2	Clubes	<u>Relevos</u>
➤ Clubes		Absoluta

### 4. PREMIOS Y TROFEOS;

Trofeos; Habrá trofeos para los tres primeros/as de cada categoría y para los tres primeros equipos:

Premios en metálico; habrá premios en metálico para el ganador/a de cada modalidad;

1º/1ª Modalidad de Atletismo. 50,00€

1º/1ª Modalidad de Ciclismo. 50,00€

1º/1ª Modalidad de Duatlón 60,00€

1º/1ª Modalidad de Relevos 50,00€

NOTA: en aquella modalidad en la que no se llegue a 20 participantes, los premios se reducirán en un 50%.



## Iª Subida Turre-Sierra Cabrera.

### 5. DETALLES DEL EVENTO: (mapas circuitos)

- MODALIDAD DE CICLISMO: 13 Kms, todo subida, 99 % asfalto.

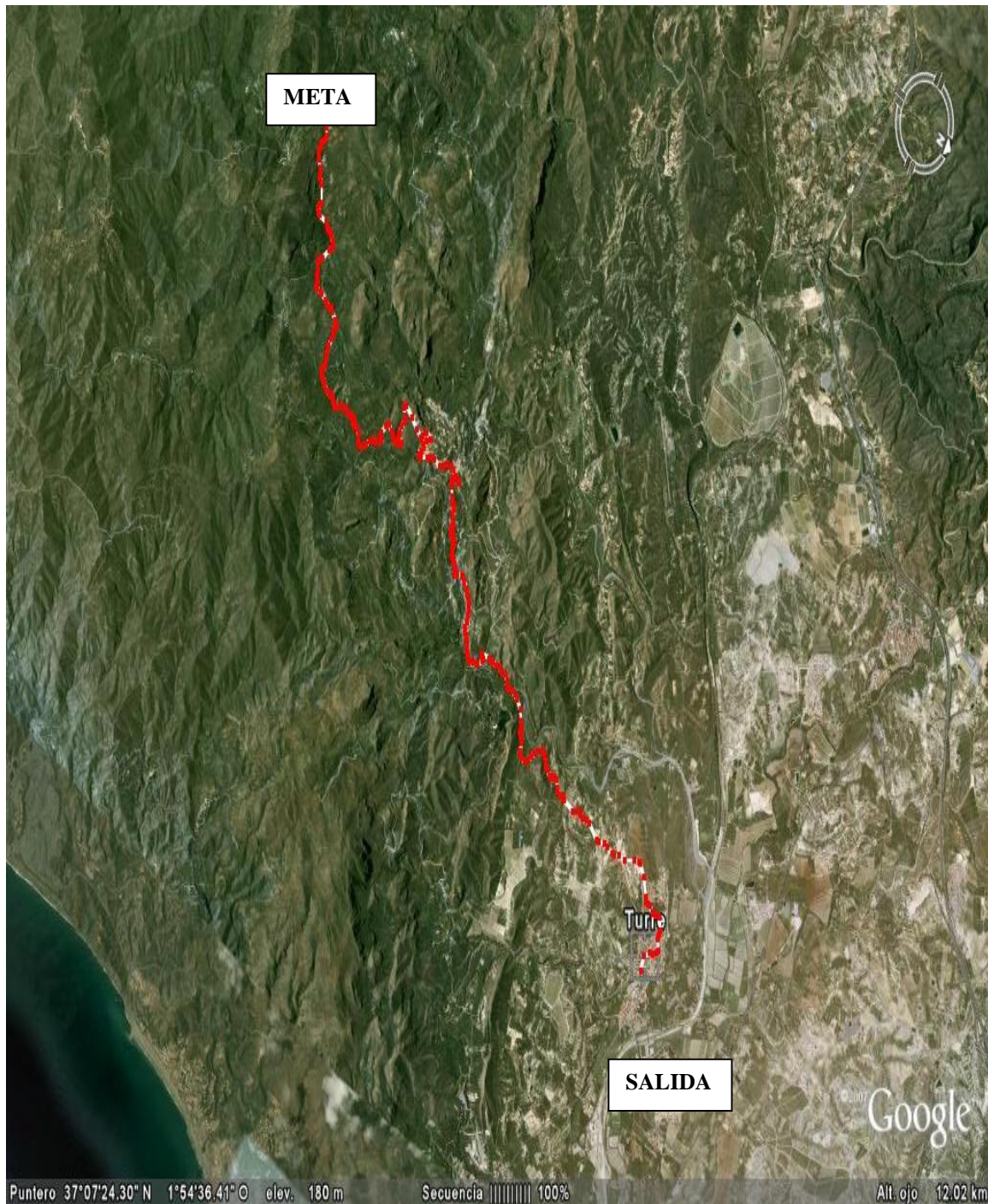



## 1ª Subida Turre-Sierra Cabrera.

➤ MODALIDAD DE CARRERA. 6,5 Kms, todo subida 100% asfalto.

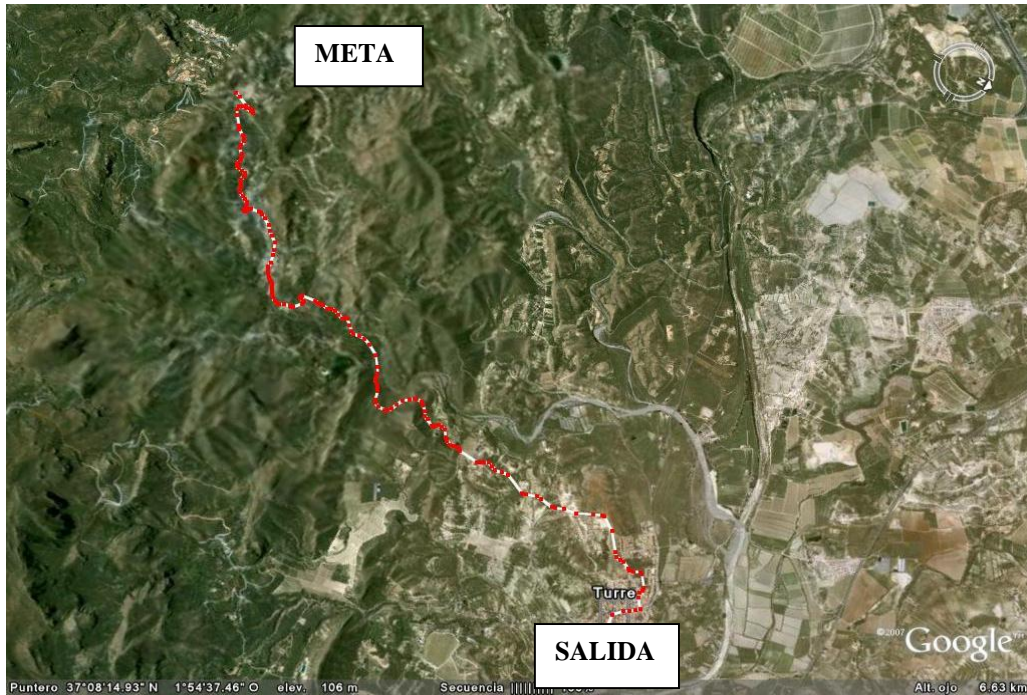

➤ MODALIDAD DE DUATLÓN Y RELEVOS: 6,5kms de carrera y 6,5kms de ciclismo.

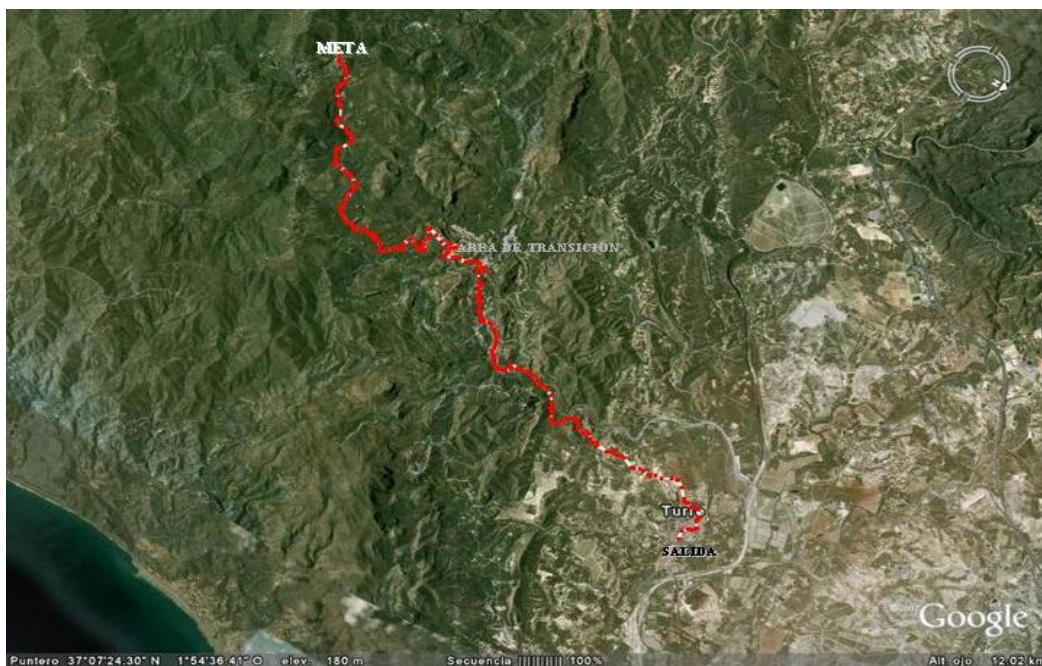



## Iª Subida Turre-Sierra Cabrera.

---

### 6. PROGRAMACIÓN DEL EVENTO:

08:00-10:00	Entrega dorsales	Zona de salida
08:00-10:00	Control de Material y bicis	Zona Transición
10:00	Cierre de Zona de transición	Zona Transición
10:50	Cámara de llamada	Zona Salida
<b>11:00</b>	<b>Salida ciclismo</b>	<b>Zona Salida</b>
<b>11:05</b>	<b>Salida Carrera, Duatlón y Relevos</b>	<b>Zona Salida</b>
13:00	Entrega de trofeos	Zona de Sierra Cabrera
13:30	Bajada a Turre de los participantes en Autobús.	



## Iª Subida Turre-Sierra Cabrera.

---

### 7. CONDICIONES GENERALES:

1. La “I Subida Turre-Sierra Cabrera”, es una prueba organizada por el Ayuntamiento de Turre, y podrá ser realizada en las siguientes modalidades.
  - Modalidad de Atletismo.
  - Modalidad de Ciclismo.
  - Modalidad de Duatlón. (primer segmento atletismo y segundo ciclismo).
  - Modalidad de Relevos. (primer segmento atletismo y segundo ciclismo).
2. Para la **modalidad de duatlón**, será obligatorio que los participantes dejen las bicis en la zona de transición, situada en el Pueblo de Sierra Cabrera, antes de las 10:00 que será cuando se cierre el control de material.
3. Para la **modalidad de relevos**, los relevistas de ciclismo tendrán que estar situados en la zona de transición, situada en el Pueblo de Sierra Cabrera, antes de las 11:00 hora del comienzo de la prueba. Las bicis estarán situadas en la zona de transición.
4. La organización dispondrá de un camión guardarropas para que los corredores puedan dejar sus mochilas que se llevarán a la zona del Pueblo de Sierra Cabrera.
5. La entrega de trofeos se realizará en el Pueblo de Sierra Cabrera, donde estará situada la meta de la modalidad de atletismo y la zona de transición.
6. Durante el recorrido se instalarán varios puntos de avituallamiento líquido. Además en meta los corredores tendrán avituallamiento líquido y sólido.
7. La organización dispondrá de autobuses para bajar a los participantes al pueblo de Turre, una vez finalizado el evento.
8. El hecho de inscribirse y tomar parte en la prueba, implica la total aceptación de las presentes normas, así como de otras disposiciones que por cualquier causa pudiera tomar en su momento la organización
9. Los participantes se consideran a sí mismos aptos física, y psíquicamente para tomar parte en la competición y se hacen totalmente responsables de cualquier daño que pueda sufrir su persona, fuera la gravedad que fuere.
10. La Organización declina toda responsabilidad por los daños morales, físicos, y materiales que puedan sufrir los participantes, no obstante velará por el buen funcionamiento y desarrollo de la prueba y procurará que no haya ninguna incidencia. Es obligatorio el uso del casco
11. Estas normas se hacen públicas con carácter provisional, la organización se reserva el derecho de poder cambiarlas, según sus necesidades y criterios, lo que será notificado a los participantes previamente al inicio de la competición.